	שטח (מ"ר)
דירה	102.49
מרפסת	10.74

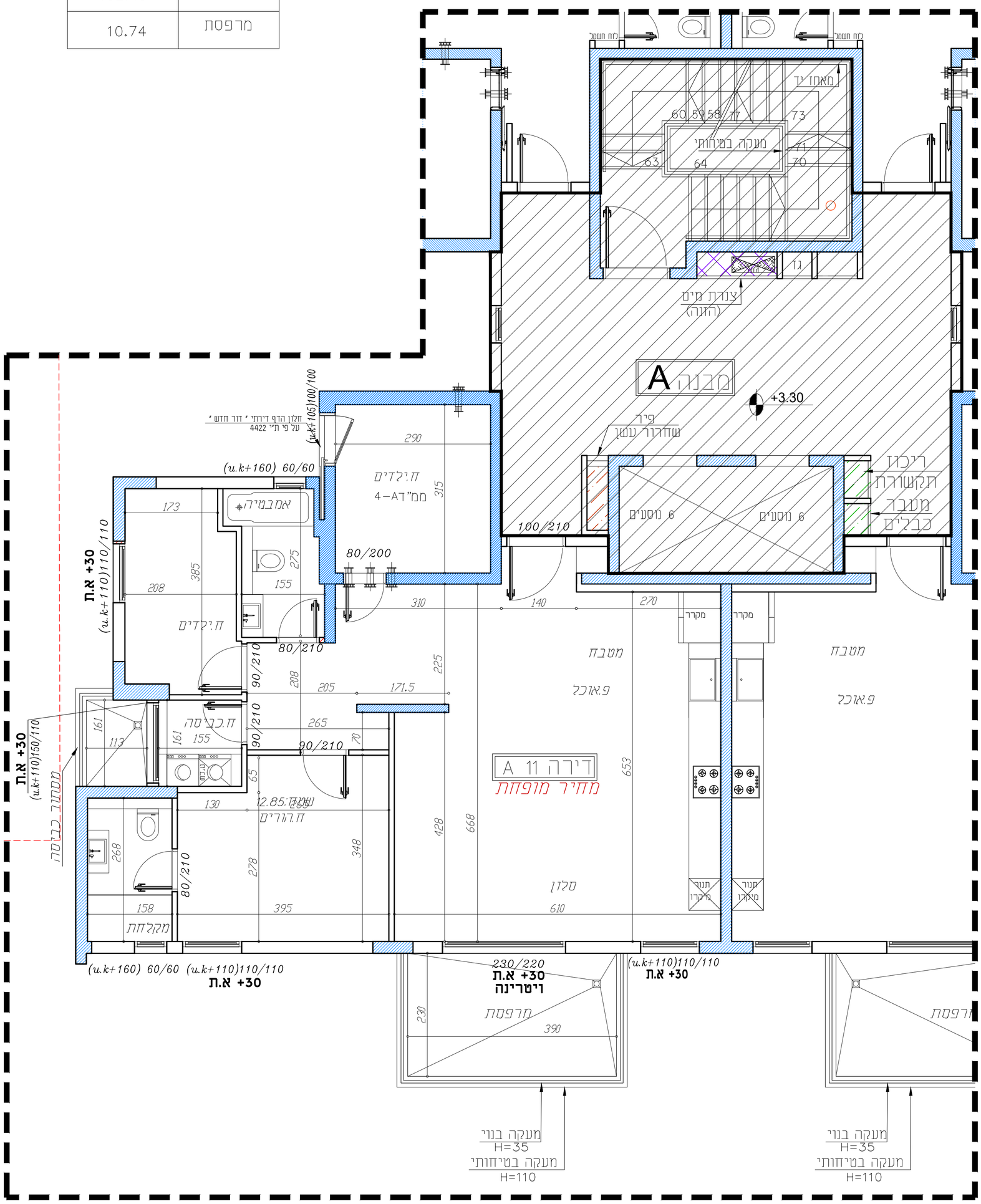

אחים פתחי
חברה לבניה בע"מ

אחים פתחי חברה לבניה בע"מ
ח.פ 511640682

שם פרויקט:
פנטזיה בנצרת שכונת הגליל

תכנית מכר

בניין A	תכנית קומה א'
קנ"מ 1:50	דירה מס.11

תכנית זו אינה מחייבת, ייתכנו שינויים לפי דרישת הרשויות והיועצים.

1-המידות המתוארות בתכנית הן מידות בניה (ברוטו), מקיר בניה לקיר בניה, המידות הנכליות (נטו) של החדרים- מחוקבלות עיי החסרת עובי הסי ו/או החיפוי, בכל צד, לפי הצורך.
2-המידות המתוארות בתכנית הן מידות מחוננות. ויתכנה סטיות ממידות אלה, כתוצאה מהשלמות, הנובעים מאילוצי התכנון והביצוע, כגון הכנסת עמודים קורות ו/או צנרת של המערכת. אי סתירה מתיאורים בין הדרישות הרגדסיות והמיפרטים הסכניים, וכן כתוצאה מדרישות הרשויות.
3-סטיות בשיעור של 2% בין מידות הבנין, המופיעות בתכנית, לבין המידות למעשה, וכן סטיה של 5% בין הכמויות ומידות האביזרים במיפרט, לבין הכמויות והמידות למעשה, לא ייחשבו לסטיה מהתכנית.
4-ייתכנו שינויים לא מהותים במידות הכלליות, בפתחים, בגודלם, מיקומם, מידתם, או צורתם, לרבות שינויים בחזיתות השונות או במיספרן.
5-לצורך הזמנת ריהוט קבוע, המשתלב בחדרים ובבניה, (כגון ריהוט קבוע, ארונות קיר, ארונות מטבח, וכו.), יש לקחת מידות בפועל באתר, (לפי המזמין). לאחר ביצוע בפועל, ולאחר נמד החדיפיים.
6-הבניה והריהוט, המופיעים בתכנית זו, (ריהוט,כריים, מקרר,ארונות קיר, מזגן, מדחס, ועוד כיו"ב), משרטטים לצורך המחשה בלבד, וכהצעה למיקומם, ואינם כלולים בדירה ועל כן אינם מהווים חזקן מהעיסקה ואין לחברה שום אחריות בכל דבר הנועם אליהם.
7-רזוע לרוכשו שלא סומנו בתכניות המכר, בחלקם או בשלמותם, פרטי הבליסות ו/או השאנים הנובעים מתכנון וביצו של עבודות הבניה, והמונטמדוקציה המערכות, כגון עמודים, קורות, קווי צנרת (גלויים ו/או מכוסים) וכו', וכחוצאה מכך לא יהיה לו שום טענה כלשהי בעניין.
8-קבועות הסניטציה, (כדרים, כיורים, אסלות, אמבטים וכו.), המופיעות בתכנית זו הינם להמחשה בלבד. אין להתייחס למידותיהן, מיקומם המדוייק או צורתם, אלא למפורט במיפרט הטכני בלבד.
9-מיקומם הסופי של צנרת מי גשם, צנרת ניקוז וקולטני ביוב, בקירות ו/או ליד הקירות, ייקבעו עפיי תכניות הביצוע.
(ע.מ.ג -ציור מי גשם. צ.נ.מ - ציור ניקוז מרפסת).
10-מיקומם הסופי של חלקי מערכות מ.א. ומחזיק (כמידה וישו) ייקבעו עפיי התכניות לביצוע.
11-פיתוח המגרש, מיקום החניות, חדרי האשפה, מתקני גז וחשמל, ייקבעו סופית עיי האדריכל, ובהתאם לדרישות הרשויות המוסמכות
12-גבולות המגרש ייקבעו סופית בתשריט שיאושר לרישום.
13-גבולות המגרש והפיתוח וכן החלקים המצוינים שבתכנית, אינם סופיים וייקבעו סופית רק לאחר נמד הפיתוח, באישור הרשויות.
14-תתיכון העבודה נגיה. אוכית ו/או אופקית, למערכות שונות של הביוב, אוורור, ניקוז, וכו., במוסמנים ובשטחים ציבוריים, מעבר למסומן בתכנית, ובגבהים שונים.
15-בשטח המוסמנים והחזיות, עוברים קוי צנרת מים, ניקוז וביוב חשמל, מ"א ו/ או כל מערכת טכנית שתידרש ע"פ דרישת הרשויות והיועצים והחוקשת המוכר וממוקמור. שוחות ביקורת של המערכות המשותפת.
16-פני הריצוף במדפסות המוחזות מוגמכים מפני הריצוף בדירה.
17-פני הריצוף בתוך הממיד מוגבהים בכ - 2-3 ס"מ מפני הריצוף בדירה.
18-פני הריצוף בתוך חדרי האמבטיה ומדפסות השרות מוגמכים בכ- 1 ס"מ
19-על הגג יותקנו מתקנים כגון מפתחים לאיוורור, אנטנת טלויזיה ו/או כל מתקן אחר, משותפים לכלל הדיירות ובאחזקת כל הדיירים בבניין.
20-גובה המוסמנים אינו אחיד. גובה מינימלי לפי התקן.

עקב מיקום רוחנות, כמו כן לגבי כל יתר המערכות במידת הצורך, יעשו הנמכות כנדרש מתחת לתקרת הבטון, בהתאם לתכנון האדריכל.

21-אורך ארונות מטבח כלולים בדירה יהיו בהתאם למפרט הטכני בלבד. כל מקרה של שינוי ו/או שידרוג בארונות המטבח ביוזמת הרוכש, אין לחוברה שום אחריות וכל ההתקשרות כל כל הנגזר ממנה תעשה מול חב' המטבחים.
22-מיקום מתזים בדירה (ככל שידרשו ע"י רשות הכיבוי) לא בהכרח יסומנו בתכנית
23-הצורך בהתקנת מכשיר סינון בממ"ד יצור הפרעה מקומית.
24-ייתכנו הנמכות כנדרש מתחת לתקרת הבטון, בהתאם לתכנון אדריכל.
25-במקרה של סתירה בין תכנית זו למפרט-יקבע המפרט.

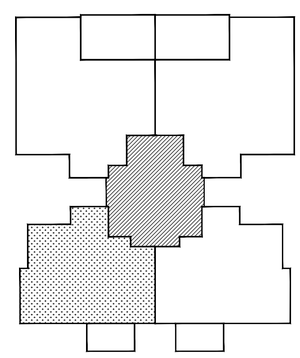

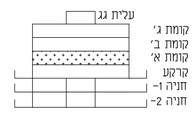

מקרא:
- קיר בטון
- צינור אורור מרחב מוגן
- שטח משותף
- שטח פרטי

הצעה למיקום בלבד
- כיור
- תנור מתחת למשטח
- מקרר

מעמאריאת ארכיטקטים בע"מ
חסניין אבו סייף
ארכיטקט

משרד מעמאראית ארכיטקטים בע"מ
רח' בילאל 29, ת.ד 20096, נצרת, 1652450.
טל: 04-6021234 פקס: 04-6081414
E-mail: hseef@zahav.net.il