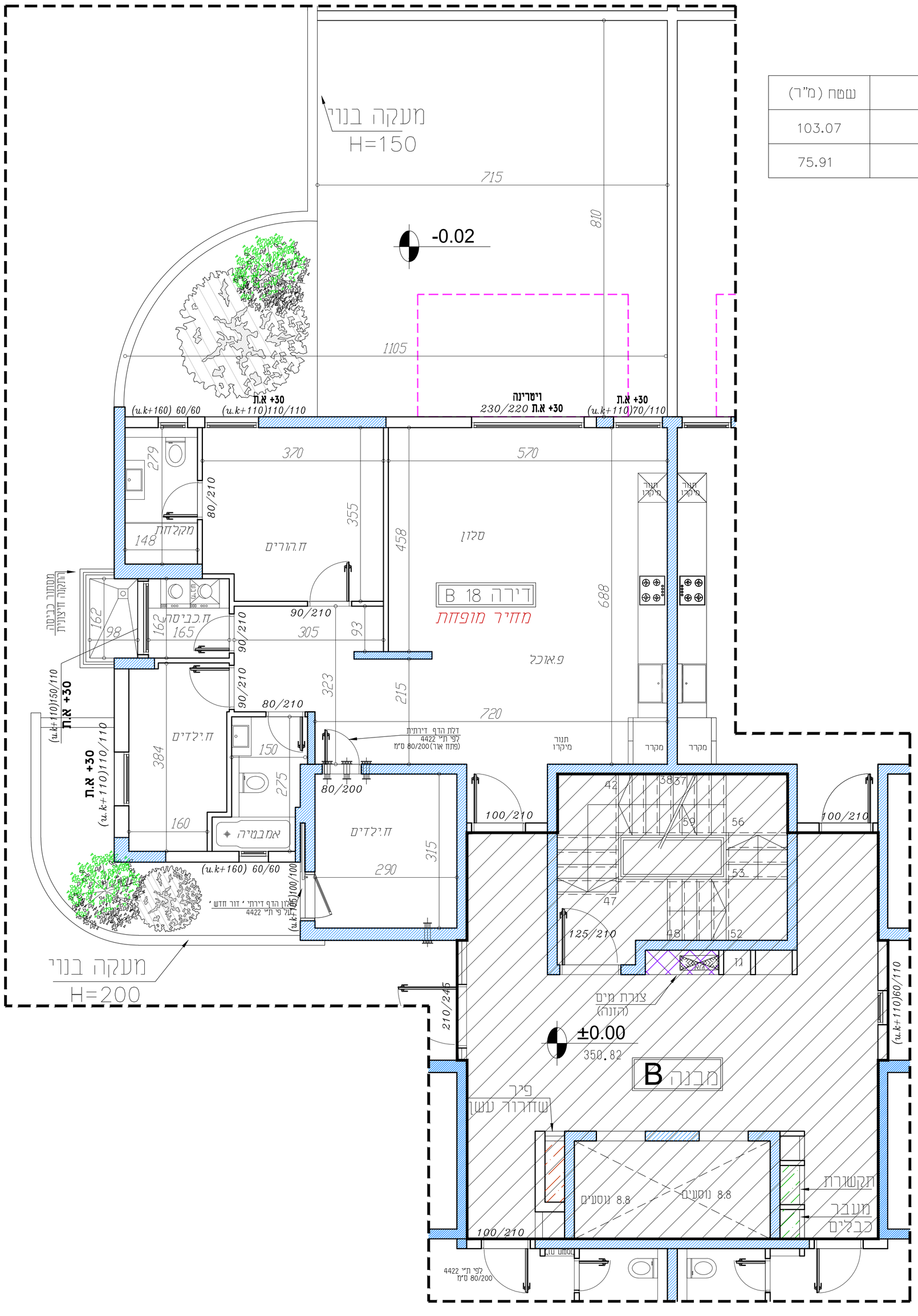

	שטח (מ"ר)
דירה	103.07
חצר	75.91

אחים פתחי
חברה לבניה בע"מ

אחים פתחי חברה לבניה בע"מ
ח.פ 511640682

שם פרויקט:
פנטזיה בנצרת שכונת הגליל

תכנית מכר

בניין B	תכנית קומת קרקע
קנ"מ 1:50	דירה מס.18

תכנית זו אינה סופית, ייתכנו שינויים לפי דרישת הרשויות והיועצים.

1-המידות המתוארות בתכנית הן מידות בניה (ברוטו), מקיר בניה לקיר בניה. המידות הנקיות (נטו) של החדרים- מתקבלות ע"י החסרת עובי הסיד ו/או החיפוי, בכל צד, לפי הצורך.
2-המידות המתוארות בתכנית הן מידות מתוכננות. תיתכנה סטיות ממידות אלה, כתוצאה מהשלמות, הנובעים מאילוצי התכנון והביצוע, כגון הכנסת שמדים קורות ו/או צנרת של המערכות, או כתוצאה מתיאומים בין הדרישות והגבהים והפיפסים הסכנים, וכן כתוצאה מדרישות הרשויות.
3-סטיות בשיעור של 2% בין מידות הבנין, המופיעות בתכנית, לבין המידות למעשה, וכן סטיה של 5% בין הכמויות ומידות האביזרים במיפרט, לבין הכמויות והמידות למעשה, לא ייחשבו לסטיה מהתכנית.
4-ייתכנו שינויים לא מהותים במידות הכלליות, בפתחים, בגודלם, מיקומם, מידתם, או צורתם, לרבות שינויים בחזיתות השונות או במיספרן.
5-לצורך הזמנת ריהוט קבוע, המשתלב בחדרים ובבניה, (כגון ריהוט קבוע, ארונות קיר, ארונות מטבח, וכו'), יש לקחת מידות בפועל באתר, (לפי המצוי), לאחר ביצוע בפועל, ולאחר נתר החיפויים.
6-האיזור והריהוט, המופיעים בתכנית זו, (ריהוטים,כיריים, מקרר,ארונות קיר, מזגן, מדחס, ועוד כיו"ב), משרטטים לצורך המחשה בלבד, וכהצעה למיקומם, ואינם כלולים בדירה ועל כן אינם מהווים חזקה מהעיסקה ואין לחוברה שום אחריות בכל דבר הנוגע אליהם.
7-דגמי ברזים ו/או אמצעים המוצגים בתכניות המכר, בחלקם או בשלמותם, פרטי הבליטות ו/או הצמנים הנובעים מתכנון וביצוע של עבודות הבניה, והתקנת מסתורים וכיו"ב, (כגון עמודים, קורות, קורות צנרת ו/או מכונים) (כך", וכתוצאה מכך לא יהיה בו שום פגיעה בשווי בעניין.
8-קבועות הסניטציה, (ברזים, כיורים, אסלות, אמבטים וכו'), המופיעות בתכנית זו הינם להמחשה בלבד. אין להתייחס למידותיהן, מיקומם המדוייק או צורתם, אלא למפורט במיפרט הטכני בלבד.
9-מיקומם הסופי של צנרת מי גשם, צנרת ניקוז וקולטני ביוב, בקירות ו/או ליד הקירות, ייקבע עפי" תכניות הביצוע. (צ.מ. -ציור מי גשם. צ.נ.מ - ציור ניקוז מרפסת)
10-מיקומם הסופי של חלקי מערכות מ.א. ומחזיק (במידה ויש) ייקבעו עפי" התכניות לביצוע.
11-פיתוח המגרש, מיקום החניות, חדרי האשפה, מתקני גז וחשמל, ייקבעו סופית ע"י האדריכל, ובהתאם לדרישות הרשויות המוסמכות
12-גבולות המגרש ייקבעו סופית בתשריט שיאושר לרישום.
13-גבולות המגרש הפיתוח וכן החלקים המצוינים שבתכנית, אינם סופיים וייקבעו סופית רק לאחר גמר הפיתוח, באישור הרשויות.
14-תיתכן העברה נקיה. אוכית ו/או אופקית, למערכות שונות של הביוב, אוורור, ניקוז, וכו', במוסכמים ובשטחים ציבוריים, מעבר למסומן בתכנית, ובגבולם שונים.
15-בשטח המוסמנים והחניות, עוברים קוי צנרת מים, ניקוז וביוב חשמל, מ"א ו/ או כל מערכת סכנית שתידרש ע"פ דרישות הרשויות והיועצים והחלטת המוכר ומתוקמור. שוחות ביקורת של המערכות המשותפות.
16-פני הריצוף במרפסות הפתוחות מונמכים מפני הריצוף בדירה.
17-פני הריצוף בתוך הממ"ד מוגבהים בכ - 2-3 ס"מ מפני הריצוף בדירה.
18-פני הריצוף בתוך חדרי האמבטיה ומרפסות השרות מונמכים בכ- 1 ס"מ
19-על הגג יותקנו מתקנים כגון מפתחים לאיוורור, אנטנת טלוויזיה ו/או כל מתקן אחר, משותפים לכלל הדיירות ובאחזקת כל הדיירים בבניין.
20-גובה המוסמנים אינו אחיד. גובה מינימלי לפי התקן.
עקב מיקום הוותמות, כמו כן לגבי כל יתר המערכות במידת הצורך, יעשו הנמכות כנדרש מתחת לתקרת הבטון, בהתאם לתכנון האדריכל.
21-אורך ארונות מטבח כלולים בדירה יהיו בהתאם למפרט הטכני בלבד. כל מקרה של שינוי ו/או שידרוג בארונות המטבח ביוזמת הרוכש, אין לחברה שום אחריות וכל ההתקשרות כל כל הנגזר ממנה תעשה מול חב' המטבחים
22-מיקום מתזים בדירה (ככל שידרשו ע"י רשות הכיבוי) לא בהכרח יסומנו בתכנית
23-הצורך בהתקנת מכשיר סינון בממ"ד יצור הפרעה מקומית.
24-ייתכנו הנמכות כנדרש מתחת לתקרת הבטון, בהתאם לתכנון אדריכל.
25-במקרה של סתירה בין תכנית זו למפרט-יקבע המפרט.

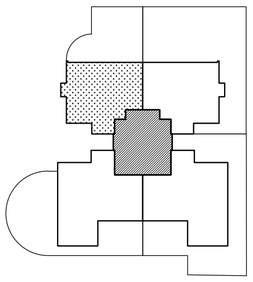

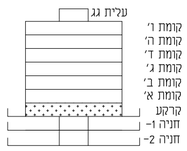

מקרא:
- קיר בטון
- צינור אורור מרחב מוגן
- שטח משותף
- שטח פרטי

הצעה למיקום בלבד
- כיור
- תנור מתחת למשטח
- מקרר

מעמאריאת ארכיטקטים בע"מ
חסניין אבו סייף
ארכיטקט

משרד מעמאראית ארכיטקטים בע"מ
רח' גלאל 29, ת.ד 20096, נצרת, 1652450.
טל: 04-6021234 פקס: 04-6081414
E-mail: hseef@zahav.net.il