	שטח (מ"ר)
דירה	103.07
מרפסת	10.76

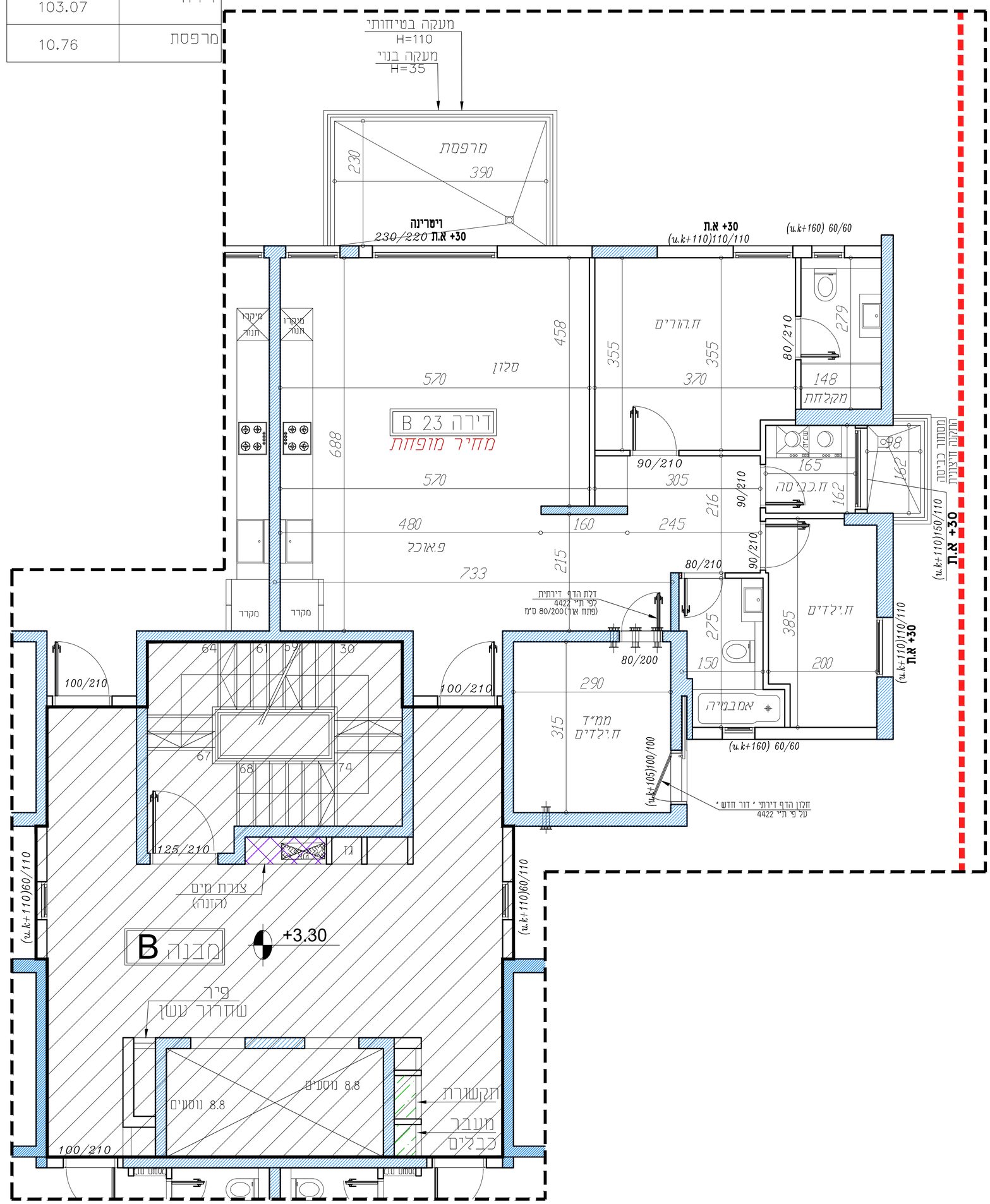

אחים פתחי
חברה לבניה בע"מ

אחים פתחי חברה לבניה בע"מ
ח.פ 511640682

שם פרויקט:
פנטזיה בנצרת שכונת הגליל

תכנית מכר

בניין B	תכנית קומה א
קנ"מ 1:50	דירה מס.23

תכנית זו אינה סופית, ייתכנו שינויים לפי דרישת הרשויות והיועצים.

1-המידות המתוארות בתכנית הן מידות בניה (ברוטו), מקיר בניה לקיר.
בניה. המידות הגבריות (נטו) של החדרים- מוקבלות ע"י החסרת עובי הטי ו/או החיפוי, בכל צד, לפי הצורך.
2-המידות המתוארות בתכנית הן מידות מתוכננות. תיתכנה סטיות מידות אבה, כתוצאה מהשלמות, הובבנים מאילוצי החוכנון והביצוע, כגון הכנסת עמודים קורות ו/או צורת של המערכת, או כתוצאה מהאאים בין הדרישות הגנדסיות והמיפרטים הסכניים, וכן כתוצאה מדרישות הרשויות.
3-סטיות בשיעור של ±% בין מידות הבנין, המופיעות בתכנית, לבין המידות למעשה, וכן סטיה של ±% בין הכמויות ומידות האביזרים במיפרט, לבין הכמויות והמידות למעשה, לא ייחשבו לסטיה מהתכנית.
4-ייתכנו שינויים לא מהותים במידות הכלליות, בפתחים, בגודלם, מיקומם, מידתם, או צורתם, לרבות שינויים בחזיתות השונות או במיספרן.
5-לצורך הזמנת ריהוט קבוע, המשולבב בחדרים ובבניה, (כגון ריהוט קבוע, ארונות קיר, ארונות מטבח, וכו'), יש לקחת מידות בפועל באתר, (לפי הזמנה), לאחר ביצוע בפועל, ולאחר גמר החיפויים.
6-הציוד והריהוט, המופיעים בתכנית זו, (רהיטים,כיריים, מקרר,ארונות קיר, מזגן, מדחם, ועוד כיו"ב), משרטטים לצורך המחשה בלבד, והוצעה למיקומם, ואינם כלולים בדירה ועל כן אינם מהווים חלק מהעיסקה ואין לחוברה שום אחריות בכל דבר הנוגע אליהם.
7-ידוע לרוכש שלא סומנו בתכניות המכר, בחלקם או בשלמותם, פרטי הבליטות ו/או השקעים הנובעים מתכנון וביצו של עבודות הבניה, והקונסטרוקציה והמערכות, כגון עמודים, קורות, קווי צנרת (גלוויים ו/או מכוסים) וכד', וכתוצאה מכך לא יהיה לו שום טענה כלשהי בעניין.
8-קבועות הסניטציה, (כרזים, כיורים, אסלות, אמבטים וכו'), המופיעות בתכנית זו הינם להמחשה בלבד. אין להתייחס למידותיהן, מיקומם המדויק או צורתם, אלא למפורט במיפרט הסכני בלבד.
9-מיקומם הסופי של צנרת מי גשם, צנרת ניקוז וקולטני ביוב, בקירות ו/או ליד הקירות, ייקבעו עפ"י תכניות הביצוע.
(צ.מ.ג -צינור מי גשם. צ.נ.מ. - צינור ניקוז מרפסת).
10-מיקומם הסופי של חלקי מערכת מ.א. ומחזיקם (במידה ויש) ייקבעו עפ"י התכניות לביצוע.
11-פיתוח המגרש, מיקום החניות, חדרי האשפה, מתקני גז וחשמל, ייקבעו סופית ע"י האדריכל, ובהתאם לדרישות הרשויות המוסמכות.
12-גבולות המגרש ייקבעו סופית בתשריט שיאושר לרישום.
13-גבולות המגרש והפיתוח וכן החלקים הצמודים שבתכנית, אינם סופיים ויייקבעו סופית רק לאחר גמר הפיתוח, באישור הרשויות.
14-תיתכן העברה גלויה, אנכית ו/או אופקית, למערכות שונות של הביוב, אוורור, ניקוז, וכו', במחסנים ובשטחים ציבוריים, מעבר למסומן בתכנית, ובגבהים שונים.
15-בשטח המחסנים והחניות, עוברים קוי צנרת מים, ניקוז וביוב חשמל.
מ"א ו/ או כל מערכת סכנית שתידרש ע"פ דרישות הרשויות והיועצים והחלטת המוכר וממומקור. שוחות ביקורת של המערכות המשותפות.
16-פני הריצוף במרפסות הפתוחות מונמכים מפני הריצוף בדירה.
17-פני הריצוף בתוך הממ"ד מוגבהים בכ - 2-3 ס"מ מפני הריצוף בדירה.
18-פני הריצוף בתוך חדרי האמבטיה ומרפסות השרות מונמכים בכ- 1 ס"מ
19-על הגג יותקנו מתקנים כגון מפזתים לאוורור, אנטנת טלוויזיה ו/או כל מתקן אחר, משותפים לכלל הדירות ובאחזקת כל הדיירים בבנין:
20-גובה המחסנים אינו אחיד. גובה מינימלי לפי התקן.

עקב מיקום הונטות, כמו כן לגבי כל יתר המערכות במידת הצורך, יעשו הנמכות כנדרש מתחת לתקרת הבטון, בהתאם לתכנון האדריכל.

21-ארכ ארונות מטבח כלולים בדירה יהיו בהתאם למפרט הסכני בלבד:
כל מגרה של שינוי ו/או שידרוג בארונות המטבח ביוזמת הרוכש,
אין לחברה שום אחריות וכל ההתקשרות כל כל הנגזר מתנה תעשה מול זוב' המטבחים.
22-מיקום מתחים בדירה (ככל שידרשו ע"י רשת הכיבוי) לא בהכרח יסומנו בתכנית.
23-הצורך בהתקנת מכשיר סינון במיד יצור הפרעה מקומית.
24-ייתכנו הנמכות כנדרש מתחת לתקרת הבטון, בהתאם לתכנון אדריכל.
25-במקרה של סתירה בין תכנית זו למפרט-יקבע המפרט.

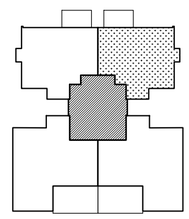

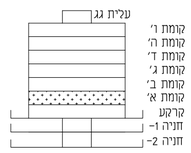

מקרא:
- קיר בטון
- צינור אורור מרחב מוגן
- שטח משותף
- שטח פרטי

הצנה למיקום בלבד
- כיור
- תנור מתחת למשטח
- מקרר

מעמאריאת ארכיטקטים בע"מ
חסניין אבו סייף
ארכיטקט

משרד מעמאראית ארכיטקטים בע"מ
רח' בגלאל 29, ת.ד 20096, נצרת, 1652450.
טל: 04-6021234 פקס: 04-6081414
E-mail: hseef@zahav.net.il