	שטח (מ"ר)
דירה	103.07
מרפסת	10.76

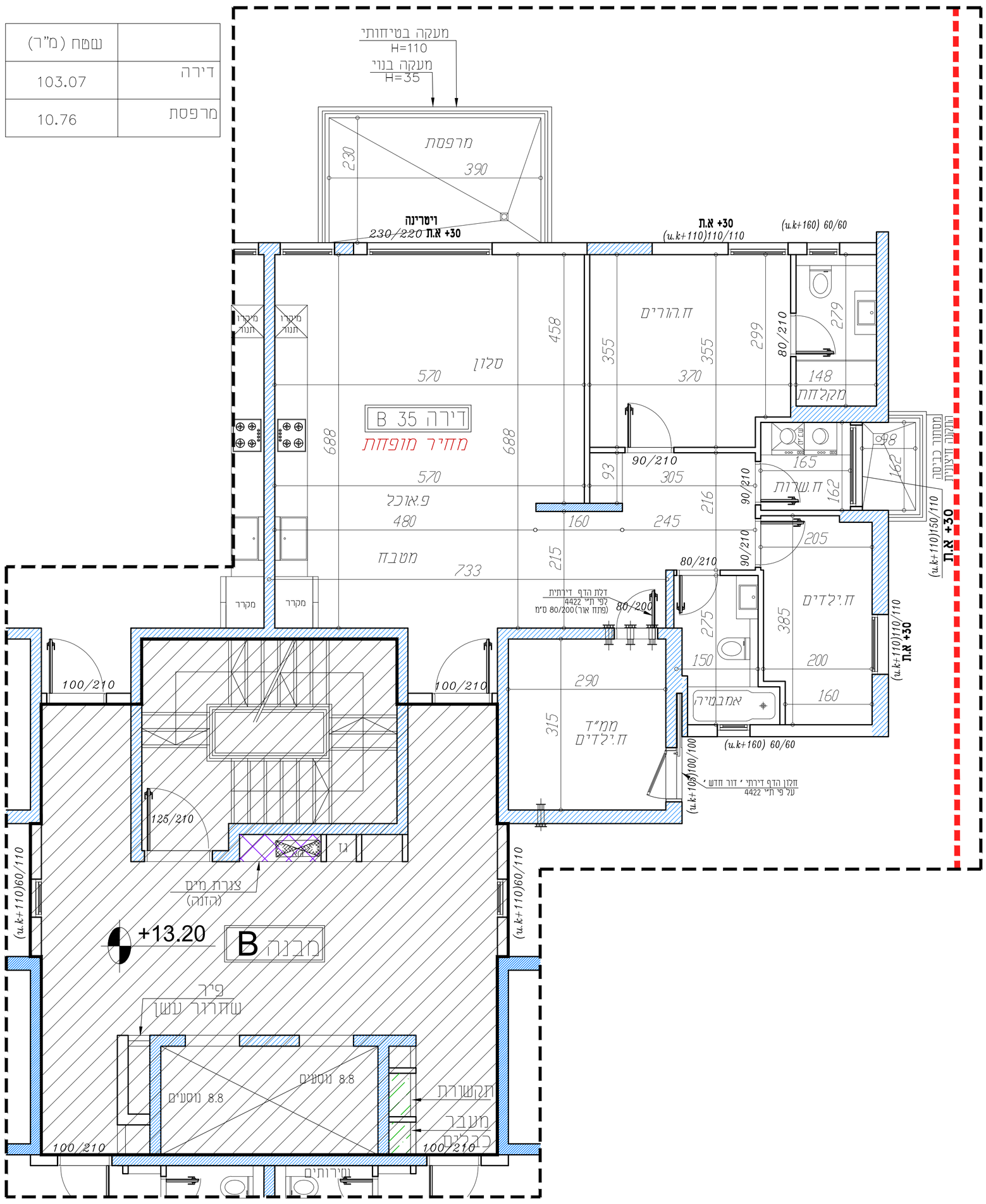

אחים פתחי
חברה לבניה בע"מ

אחים פתחי חברה לבניה בע"מ
ח.פ 511640682

שם פרויקט:
פנטזיה בנצרת שכונת הגליל

תכנית מכר

בניין B	תכנית קומה ד
קנ"מ 1:50	דירה מס.35

תכנית זו אינה סופית, ייתכנו שינויים לפי דרישת הרשויות והיועצים.

1-המידות המתוארות בתכנית הן מידות בניה (ברוטו), מקיר בניה לקיר.
בניה. המידות הבלתיות (נטו) של החדרים- מוקבלות ע"י החסרת עובי הסי ו/או החיפוי, בכל צד, לפי הצורך.
2-המידות המתוארות בתכנית הן מידות מתוכננות. תיתכנה סטיות ממידות אלה, כתוצאה מדרישות, הובלנים מאילוצי התכנון והביצוע, כגון הכנסת עמודים קורות ו/או צורת של תעוכות, או כתוצאה מהאאים בין הדרישות הנגדסיות והמיפרטים הסכניים, וכן כתוצאה מדרישות הרשויות.
3-סטיות בשרעור של ±% בין מידות הבנין, המופיעות בתכנית, לבין המידות למעשה, וכן סטיה של ±% בין הכמויות ומידות האביזרים במיפרט, לבין הכמויות והמידות למעשה, לא ייחשבו לסטיה מהתכנית.
4-ייתכנו שינויים לא מהותים במידות הכלליות, בפחחים, בגודלם, מיקומם, מידתם, או צורתם, לרבות שינויים בחזיתות השונות או במיספרן.
5-לצורך הזמנת ריהוט קבוע, המשתלבב בחדרים ובבניה, (כגון ריהוט קבוע, ארונות קיר, ארונות מטבח, וכו'), יש לקחת מידות בפועל באתר, (לפי הזמנה), לאחר ביצוע בפועל, ולאחוד גמר החיפויים.
6-הציוד והריהוט, המופיעים בתכנית זו, (רהיטים,כיריים, מקרר,ארונות קיר, מזגן, מדחם, ערד כיו"ב), משרטטים לצורך המחשה בלבד, וכהצעה למיקומם, ואינם כלולים בדירה ועל כן אינם מהווים חלק מהעיסקה ואין לחובה עם אחריות בכל דבר הנוגע אליהם
7-ידוע לרוכש שלא סומנו בתכניות המכר, בחלקם או בשלמותם, פרטי הבליטות ו/או השקעים הנובעים מתכנון ובביצו של עבודות הבנין, והקונסטרוקציה והמערכות, כגון עמודים, קורות, קווי צנרת (גלוויים ו/או מכוסים) (כד', וכתוצאה מכך לא יהיה לו שום טענה כלשהי בעניין.
8-קבועות הסניטציה, (ברזים, כיורים, אסלות, אמבטים וכו'), המופיעות בתכנית זו הינם לומחשה בלבד. אין להתייחס למידותיהן, מיקומם המדויק או צורתם, אלא למפורט במיפרט הסכני בלבד.
9-מיקומם הסופי של צנרת מי גשם, צנרת ניקוז וקולטני ביוב, בקירות ו/או ליד הקירות, ייקבעו עפ" תכניות הביצוע.
(צ.מ.ג -ציגור מי גשם. צ.נ.מ. - ציגור ניקוז מרפסת).
10-מיקומם הסופי של חלקי מערכות מ.א. ומחזיק (במידה ויש) ייקבעו עפ" התכניות לביצוע.
11-פיתוח המגרש, מיקום החניות, חדרי האשפה, מתקני גז וחשמל, ייקבעו סופית ע" האדריכל, ובהתאם לדרישות הרשויות המוסמכות
12-גבולות המגרש ייקבעו סופית בתשריט שיאושר לרישום.
13-גבולות המגרש והפיתוח וכן החלקים הצמודים שבתכנית, אינם סופיים וייקבעו סופית רק לאחר גמר הפיתוח, באישור הרשויות.
14-לתיכנו העבודה בנייה אכיות ו/או אטפיות, למערכות שונות של הביוב, אוורור, ניקוז, וכו', במחסנים ובשטחים ציבוריים, מעבר למסומן בתכניות, ובגבהים שונים.
15-בשטח המחוסנים והחניות, עוברים קוי צנרת מים, ניקוז וביוב חשמל, מ"א ו/ או כל מערכת סכנית שתידרש ע"פ דרישות הרשויות והיועצים והחלטת המוכר ומתוקמור. שרוחת ביקורת של המערכות המשותפות.
16-פני הריצוף בחדרפסות הפתוחות מוגמכים מפני הריצוף בדירה.
17-פני הריצוף בתוך המ"ד מוגבהים בב - 2-3 ס"מ מפני הריצוף בדירה.
18-פני הריצוף בתוך חדרי האמבטיה ומרפסות השרות מוגמכים בב- 1 ס"מ
19-על הגג יותקנו מתקנים כגון מפתחים לאוורור, אנטנת טלויזיה ו/או כל מתקן אחר, משותפים לכלל הדירות ובאחזקת כל הדיירים בבניין.
20-גובה המחוסנים אינו אחיד. גובה מינימלי לפי התקן.
עקב מיקום הוונטות, כמו כן לגבי כל יתר המערכות במידת הצורך, יעשו הנמכות כנדרש מתחת לתקרת הבטון, בהתאם לתכנון האדריכל.
21-ארוך ארונות מטבח כולילים בדירה יהיו בהתאם לממפרט המסכי בלבד כל מקרה של שינוי ו/או שידרוג בארונות המטבח ביוזמת הרוכש, אין לחברה שום אחריות וכל ההתקשרות כל כל הנגזר ממנה תעשה מול חב' המטבחים.
22-מיקום מתקנים בדירה (ככל שידרשו ע" רשת הכיבוי) לא בהכרח ומתוו בתכנית
23-הצורך בהתקנת מכשיר סינון במ"ד יצור הפרעה מקומית.
24-ייתכנו הנמכות כנדרש מתחת לתקרת הבטון, בהתאם לתכנון אדריכל.
25-במקרה של סתירה בין תכנית זו למפרט-יקבע המפרט.

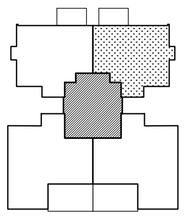

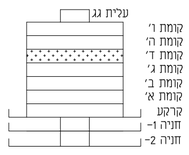

מקרא:
- קיר בטון
- צינור אורור מרחב מוגן
- שטח משותף
- שטח פרטי

הצגה למיקום בלבד
- כיור
- תנור מתחת למשטח
- מקרר

מעמאריאת ארכיטקטים בע"מ
חסניין אבו סייף
ארכיטקט

משרד מעמאראית ארכיטקטים בע"מ
רח' בגלאל 29, ת.ד 20096, נצרת, 1652450.
טל: 04-6021234 פקס: 04-6081414
E-mail: hseef@zahav.net.il