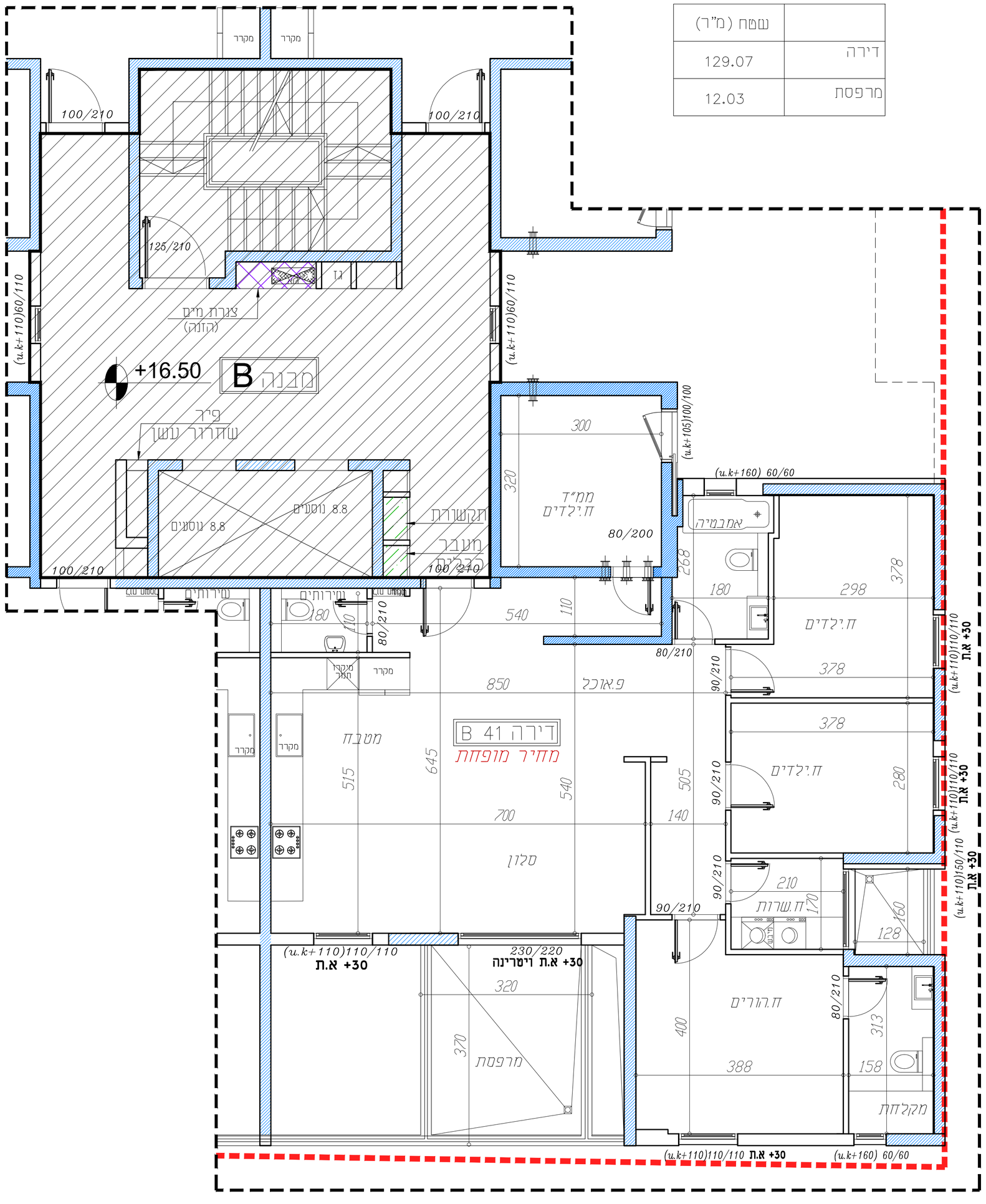

	שטח (מ"ר)
דירה	129.07
מרפסת	12.03

אחים פתחי
חברה לבניה בע"מ

אחים פתחי חברה לבניה בע"מ
ח.פ 511640682

שם פרויקט:
פנטזיה בנצרת שכונת הגליל

תכנית מכר

בניין B	תכנית קומה ה
קנ"מ 1:50	דירה מס.41

מכנית זו אינה סופית, ייתכנו שינויים לפי דרישת הרשויות והיועצים.

1-המידות המתוארות בתכנית הן מידות בניה (ברוטו), מקיר בניה לקיר בניה. המידות הבלתיות (נטו) של החדרים- מוקבלות ע"י החסרת עובי הסי ו/או החיפוי, בכל צד, לפי הצורך.
2-המידות המתוארות בתכנית הן מידות מתוכננות. תיתכנה סטיות מסיות מידות אחרת, כתוצאה מדרישתן, הנובעים מאילוצי התכנון והביצוע, כגון הכנסת עמודים קורות ו/או צורת של המערכת, או כתוצאה מדאפשים בין הדרישות הנדסיות והמיפרטים הסכניים, וכן כתוצאה מדרישות הרשויות.
3-סטיות בשיעור של ±% בין מידות הבנין, המופיעות בתכנית, לבין המידות למעשה, וכן סטיה של ±% בין הכמויות ומידות האביזרים במיפרט, לבין הכמויות והמידות למעשה, לא ייחשבו לסטיה מהתכנית.
4-ייתכנו שינויים לא מהותים במידות הכלליות, בפחתים, בגודלם, מיקומם, מידתם, או צורתם, לרבות שינויים בחזיתות השונות או במיספרן.
5-לצורך הזמנת ריהוט קבוע, המשתלב בחדרים ובבניה, (כגון ריהוט קבוע, ארונות קיר, ארונות מטבח, וכו'), יש לקחת מידות בפועל באתר, (לפי הזמנה), לאחר ביצוע בפועל, ולאחר גמר החיפויים.
6-הציוד והריהוט, המופיעים בתכנית זו, (רהיטים,כיריים, מקרר,ארונות קיר, מזגן, מדחס, ועד כיו"ב), משרטטים לצורך המחשה בלבד, וכהצעה למיקומם, ואינם כלולים בדירה ועל כן אינם מהווים חלק מהעיסקה ואין לחובה שום אחריות בכל דבר הנוגע אליהם.
7-ידוע לרוכש שלא סומנו בתכניות המכר, בחלקם או בשלמותם, פרטי הבטיחות ו/או השקעים הנובעים מתכנון וביצוע של עבודות הבנין, והקונסטרוקציה והמערכות, כגון עמודים, קורות, קווי צנרת (גלוים ו/או מכוסים) וכד', וכתוצאה מכך לא יהיה לו שום טענה כלשהי בעניין.
8-קבועות הסניטציה, (כרזים, כיורים, אסלות, אמבטים וכו'), המופיעות בתכנית זו הינם לומחשה בלבד. אין להתייחס למידותיהן, מיקומם המדויק או צורתם, אלא למפורט במיפרט הסכני בלבד.
9-מיקומם הסופי של צנרת מי גשם, צנרת ניקוז וקולטני ביוב, בקירות ו/או ציר הקירות, ייקבעו עפ"י תכניות הביצוע.
(צ.מ.ג -ציינור מי גשם. צ.נ.מ. - ציינור ניקוז מרפסת).
10-מיקומם הסופי של חלקי מערכת מ.א. ומחזיק (במידה ויש) ייקבעו עפ"י התכניות לביצוע.

11-פיתוח המגרש, מיקום החניות, חדרי האשפה, מתקני גז וחשמל, ייקבעו סופית ע"י האדריכל, ובתאום לדרישות הרשויות המוסמכות.
12-גבולות המגרש ייקבעו סופית בתשריט שראשור לרישום.
13-גבולות המגרש והפיתוח וכן החלקים הצמודים שבתכנית, אינם סופיים ויייקבעו סופית רק לאחר גמר הפיתוח, באישור הרשויות.
14-תיתכן העברה גלויה, אוכית ו/או אופקית, למערכות שונות של הביוב, אוורור, ניקוז, וכו', בחדסונים הבשחיים ציבוריים, מעבר למסומן בתכניות, ובבברים שונים.
15-בשטח המוסומנים החוויות, עוברים קוי צנרת מים, ניקוז וביוב חשמל, מ"א ו/ או כל מערכת סכנית שתידרש ע"פ דרישות הרשויות והיועצים והחלטות המוכר וממומקמו. שחזות ביקורת של המערכות המשותפות.
16-פני הריצוף במרפסות הפתוחות מוגמכים מפני הריצוף בדירה.
17-פני הריצוף בתוך המ"ד מוגברים בכ - 2-3 ס"מ מפני הריצוף בדירה.
18-פני הריצוף בתוך חדרי האמבטיה ומרפסות השרות מוגמכים בכ- 1 ס"מ
19-על רגע יותקנו מתקנים כגון מפתחים לאיוורור, אגמת סלוזיה ו/או כל מתקן אחר, משותפים לכלל הדירות ובאחזקת כל הדיירים בבניין.
20-גובה המחוסנים אינו אחיד. גובה מינימלי לפי התקן.
עקב מיקום הוונטות, כמו כן לגבי כל יתר המערכות במידת הצורך, יעשו הגמכות כנדרש מתחת לתקרת הבטון, בהתאם לתכנון האדריכל.

21-ארוך ארונות מטבח כלולים בדירה יהיו בהתאם לממרפ המכני בלבד.
כל מקרה של שינוי ו/או שידרוג בארונות המטבח ביוזמת הרוכש, אין לחברה שום אחריות וכל התקשרות כל כל הנגזר ממנה תעשה מול זב' המטבחים.
22-מיקום מתקנים בדירה (ככל שידרשו ע"י רשת הכיבוי) לא בהכרח ימתנו בתכנית.
23-הצורך בהתקנת מכשיר סינון במ"ד יצור הפרעה מקומית.
24-ייתכנו הגמכות כנדרש מתחת לתקרת הבטון, בהתאם לתכנון אדריכל.
25-במקרה של סתירה בין תכנית זו למפרט-יקבע המפרט.

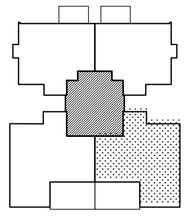

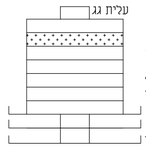

מקרא:
- קיר בטון
- צינור אורור מרחב מוגן
- הצנה למיקום בלבד
- כיור
- תנור מתחת למשטח
- מקרר
- שטח משותף
- שטח פרטי

מעמאריאת ארכיטקטים בע"מ
חסניין אבו סייף
ארכיטקט

משרד מעמאראית ארכיטקטים בע"מ
רח' בגלאל 29, ת.ד 20096, נצרת, 1652450.
טל: 04-6021234 פקס: 04-6081414
E-mail: hseef@zahav.net.il