	שטח (מ"ר)
דירה	137.48
חצר	42.04

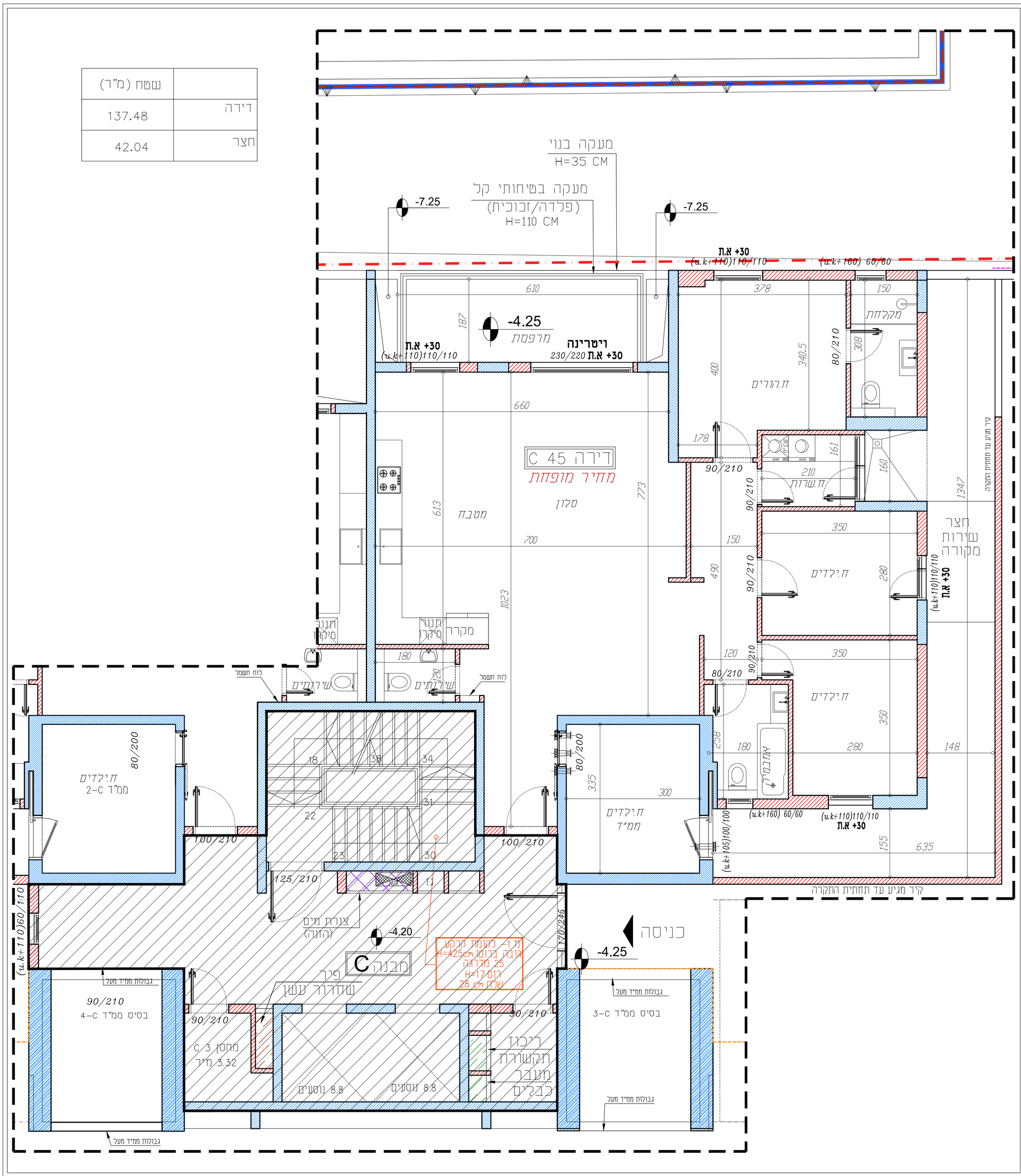

אחים פתחי
חברה לבניה בע"מ

אחים פתחי חברה לבניה בע"מ
ח.פ 511640682

שם פרויקט:
פנטזיה בנצרת שכונת הגליל

תכנית מכר

בניין C	תכנית קומה 1-
קנ"מ 1:50	דירה מס.45

תכנית זו אינה סופית, ייתכנו שינויים לפי דרישת הרשויות והיועצים.

1-המידות המתוארות בתכנית הן מידות בניה (ברוטו), מקיר בניה לקיר בניה. המידות הגלויות (עמו) של החלקים- מתקבלות ע"י החסרת עובי דפי ו/או החיפוי, בכל צד, לפי הצורך.
2-המידות המתוארות בתכנית הן מידות מתוכננות. תיתכנה סטיות מסוימות אלה, כתוצאה מהשלמות, הנובעים מאילוצי התכנון והביצוע, כגון הכנסת עמודים שונים ו/או צורת של המערכת, או כתוצאה מהיאחזים בין הדרישות הגרפיות והמיפרטים הטכניים, וכן כתוצאה מדרישות הרשויות.
3-סטיות בשיעור עד 2% בין מידות הבנין, המופיעות בתכנית, לבין המידות למעשה, וכן סטיה של עד 5% בין הכמויות ומידות האבזרים במיפרט, לבין הכמויות ומידות למעשה, לא ייחשבו כסטיה מהתכנית.
4-ייתכנו שינויים לא מהותים במידות הכלליות, בפתחים, בגובהם, מיקומם, מידתם, או צורתם, לרבות שינויים בחזיתות השונות או במיספרן.
5-לצורך הזמנת ריהוט קבוע, המשתלב בחדרים ובבניה, (כגון ריהוט קבוע, ארונות קיר, ארונות מטבח, וכו'), יש לקחת מידות בפועל באתר. (לפי הזמנה), לאחר ביצוע בפועל, ולאחר גמר החיפויים.
6-הצידוד והריהוט, המופיעים בתכנית זו, (ריהוט,כיריים, מקרר,ארונות קיר, מזנון, מדפים, ועוד כיו"ב), משורטטים לצורך המחשה בלבד, והתצוגה למיקומם, ואינם כלולים בדירה ועל כן אינם מהווים חלק מהעיסקה ואין לחברה שום אחריות בכל דבר הנוגע אליהם.
7-ידוע לרוכשם שלא סומנו בתכנית המכר, בחלקם או בשלמותם, פרטי הבלשות ו/או השקעים הנובעים מתכנון ובביצוע של עבודות הבניה, והתנסטרוקציה והמערכות, כגון עמודים, קורות, קווי צנרת נגדיים ו/או מכסים) וכד', וכתוצאה מכך לא יהיה לו שום טענה כלשהי בעניין.
8-קבועות המיטבח, ריהוט, כיורים, אסלות, אמבטיים וכו'), המופיעות בתכנית זו הינם לתמחשה בלבד. אין להתייחס למידותיהן, מיקומם המדויק או צורתם, אלא למפורט במיפרט הטכני בלבד.
9-מיקומם הסופי של צנרת מי גשם, צנרת ניקוז וקולטני ביוב, בקירות ו/או ליד הקירות, ייקבעו עפ"י תכניות הביצוע. (צ.מ.ג -צינור מי גשם. צ.נ.מ. - צינור ניקוז מרפסת).
10-מיקומם הסופי של חלקי מערכות מ.א. ומחזיק (כמו-דיה ו"ש) ייקבעו עפ"י התכנית לביצוע.

11-פיתוח המגרש, מיקום החניות, חדרי האשפה, מתקני גז וחשמל, ייקבעו סופית ע"י האדריכל, ובתאום לדרישות הרשויות המוסמכות
12-גבולות המגרש ייקבעו סופית בתשריט שיאושר לרישום.
13-גבולות המגרש והפיתוח וכן החלקים הצמודים שבתכנית, אינם סופיים ויייקבעו סופית רק לאחר גמר הפיתוח, באישור הרשויות.
14-עיתוכן העבודה בגזיה, אוכית ו/או אופקית, למערכות שונות של הביוב, אוורור, ניקוז, וכו', במחסנים ובשטחים ציבוריים, מעבר למסומן בתכנית, ובגבהים שונים.
15-בשטח המוסמנים והחניות, עוברים קוי צנרת מים, ניקוז וביוב חשמל, מ"א ו/ או כל מערכת טכנית שתידרש ע"פ דרישות הרשויות והיועצים והחלטת המוכר וממומקמו. שרוזות ביקורת של המערכות המשותפות.
16-פני הריצוף במרפסות הפתוחות מונמכים מפני הריצוף בדירה.
17-פני הריצוף בתוך הממ"ד מוגבהים בכ - 2-3 ס"מ מפני הריצוף בדירה.
18-פני הריצוף בתוך חדרי האמבטיה ומרפסות השרות מונמכים בכ- 1 ס"מ
19-על הגג יותקנו מתקנים כגון מפתחים לאוורור, אנטנת טלוויזיה ו/או כל מתקן אחר, משותפים לכלל הדירות ובאחזקת כל הדיירים בבנין.
20-גובה המוסמנים אינו אחיד. גובה מינימלי כפי התקן.
עקב מיקום האנטנות, כמו כן לגבי כל יתר המערכות במידת הצורך, יעשו הנמכות כנדרש מתחת לתקרת הבטון, בהתאם להנחיות האדריכל.
21-ארוך ארונות מטבח כלולים בדירה יהיו בהתאם למפרט הטכני בלבד. כל מקרה של שינוי ו/או שידרוג בארונות המטבח ביוזמת הרוכש, אין להחברה שום אחריות וכל ההתקשרות כל כל הנגזר ממנה תעשה מול חב' המטבחים.
22-מיקום מתחים בדירה (ככל שידרשו ע"י רשות הכיבוי) לא בהכרח יסומנו בתכנית.
23-הצורך בהתקנת מכשיר סינון בממ"ד יצור הפרעה מקומית.
24-ייתכנו הנמכות כנדרש מתחת לתקרת הבטון, בהתאם להנחיות האדריכל.
25-במקרה של סתירה בין תכנית זו למפרט-יקבע המפרט.

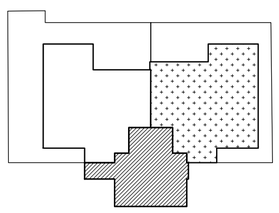

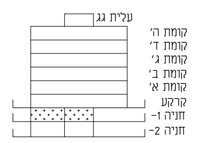

מקרא:
- קיר בטון
- ציגור אורור מרחב מוגן
- שטח משותף
- שטח פרטי

הצנה למיקום בלבד
- כיור
- תנור מתחת למשטח
- מקרר

מעמאריאת ארכיטקטים בע"מ
חסניין אבו סייף
ארכיטקט

משרד מעמאראית ארכיטקטים בע"מ
רח' בגלאל 29, ת.ד 20096, נצרת, 1652450.
טל: 04-6021234 פקס: 04-6081414
E-mail: hseef@zahav.net.il